

1 00 - TÉRREO
1 : 75

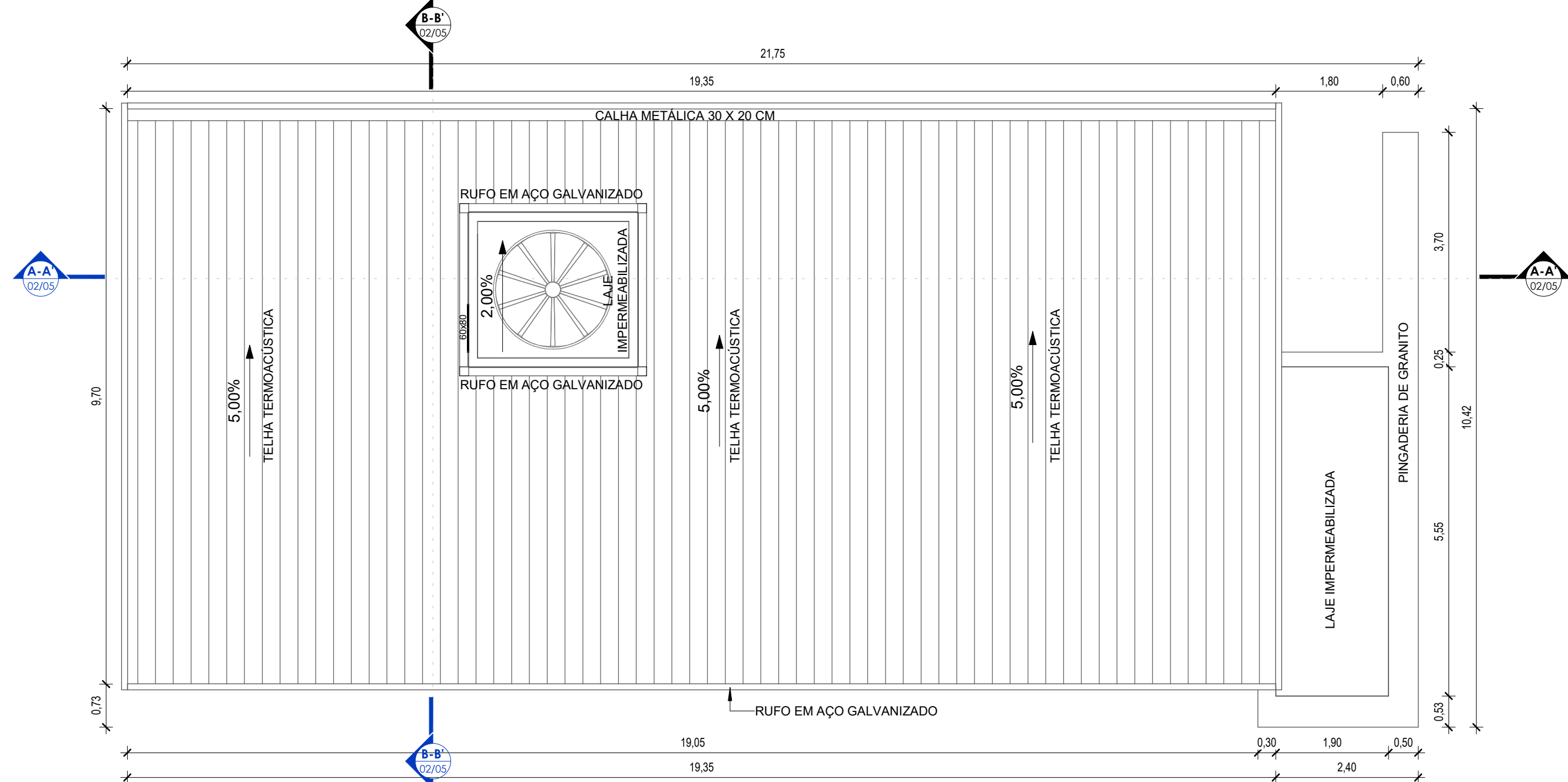

2 01 - COBERTURA
1 : 75

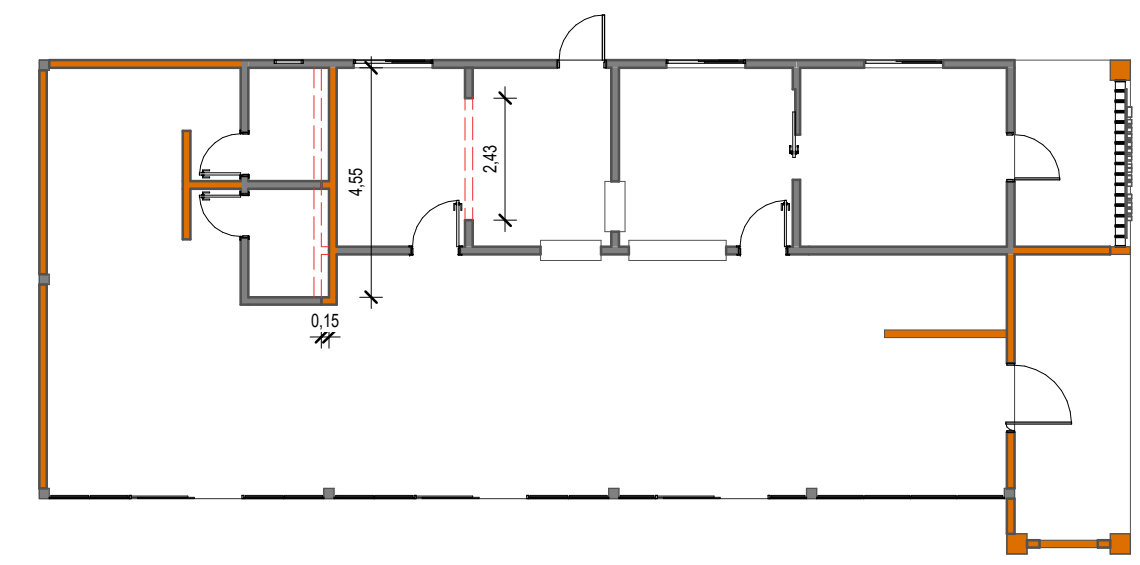

3 CONSTRUIR/DEMOLIR - TÉRREO
1 : 150

LEGENDA

- À CONSTRUIR
- EXISTENTE
- À DEMOLIR

GIOVANÍ FÊRASSO

ARQUITETO URBANISTA

www.gfdesenhos.com.br
gfdesenhos
@gfdesenhos

RUA ALFREDO CERUTTI, 238 - BAIRRO ITAPAGE
FREDERICO WESTFALLEN - RS
CEP: 98410-000
FONE: (51) 2010-4207 99967-4850

OBRA: BAR / RESTAURANTE

LOCAL: RUA TREZE DE ABRIL - ALPESTRE - RS

PROJETO: PROJETO ARQUITETÔNICO

ASSUNTO: PLANTA BAIXA

PROPRIETÁRIO:

RESPONSÁVEL TÉCNICO:

ÁREA: 168,25 m²

MUNICÍPIO DE ALPESTRE
CNPJ: 87.612.933/0001-18

GIOVANÍ LUIS FERASSO
CAU RS: A189382-3

ESCALA: Como indicado

PRANCHA: 01/05

DESENHO: DESENHOS ARQUITETURA E CONSTRUÇÕES
JOÃO VITOR BASSO

DATA: FEVEREIRO/2024